

Consell d'administració

Organigrama directiu

Organigrama de gestió

Juliol 2020

Índex

1. Consell d'administració
2. Organigrama directiu
3. Organigrama de gestió

1. Consell d'administració

Titular	% participació
ConSORCI de Salut i Social de Catalunya SA	49,0 %
ConSORCI Parc de Salut Mar	48,5 %
Laboratori de Referència Camp de Tarragona i Terres de l'Ebre SL (LRCTiTE)	1,0 %
ConSORCI Sanitari del Maresme	1,0 %
Corporació de Salut del Maresme i La Selva	0,5 %

Consell d'Administració	Representants
ConSORCI de Salut i Social de Catalunya. SA	<ul style="list-style-type: none"> • Manel Ferré. President • José Augusto García • Joan Puigdollers Fargas • Enric Argelagués
ConSORCI Parc de Salut Mar	<ul style="list-style-type: none"> • Olga Pané. Consellera Delegada • Julio Pascual • Pau Gomar • Josep Aumatell
LRCTiTE	<ul style="list-style-type: none"> • Òscar Subirats
ConSORCI Sanitari del Maresme	<ul style="list-style-type: none"> • Ramon Cunillera
Corporació de Salut del Maresme i La Selva	<ul style="list-style-type: none"> • Lluís Franch

Secretari

- Francesc José María

2. Organigrama directiu

Consellera Delegada LRC/IMI
Olga Pané

Gerent LRC/IMI
Pere Vallribera

Comitè Executiu LRC

Direcció de Persones LRC/IMI
Glòria Molins

Direcció Tècnica i d'Operacions
Mireia Canal

Direcció de Gestió LRC/IMI
Núria Garcia

Direcció de Qualitat LRC/IMI
Rosa Fernández

**Subdirecció
Sistemes
Informació LRC/IMI**
Carlos Trapote

**Direcció Econòmica i
Financera LRC/IMI**
Toñi Garmón

Laboratori Central Mas Blau
Mireia Canal

Laboratoris Parc de Salut Mar
Óscar Díaz

Laboratoris LRCTiTE (Reus)
Josep Maria Simó

**Laboratoris Corporació de Salut del
Maresme i la Selva**
Anna Padrós

Laboratoris Consorci Sanitari del Maresme
Alicia Ruiz

Comitè de Direcció LRC

3. Organigrama de gestió

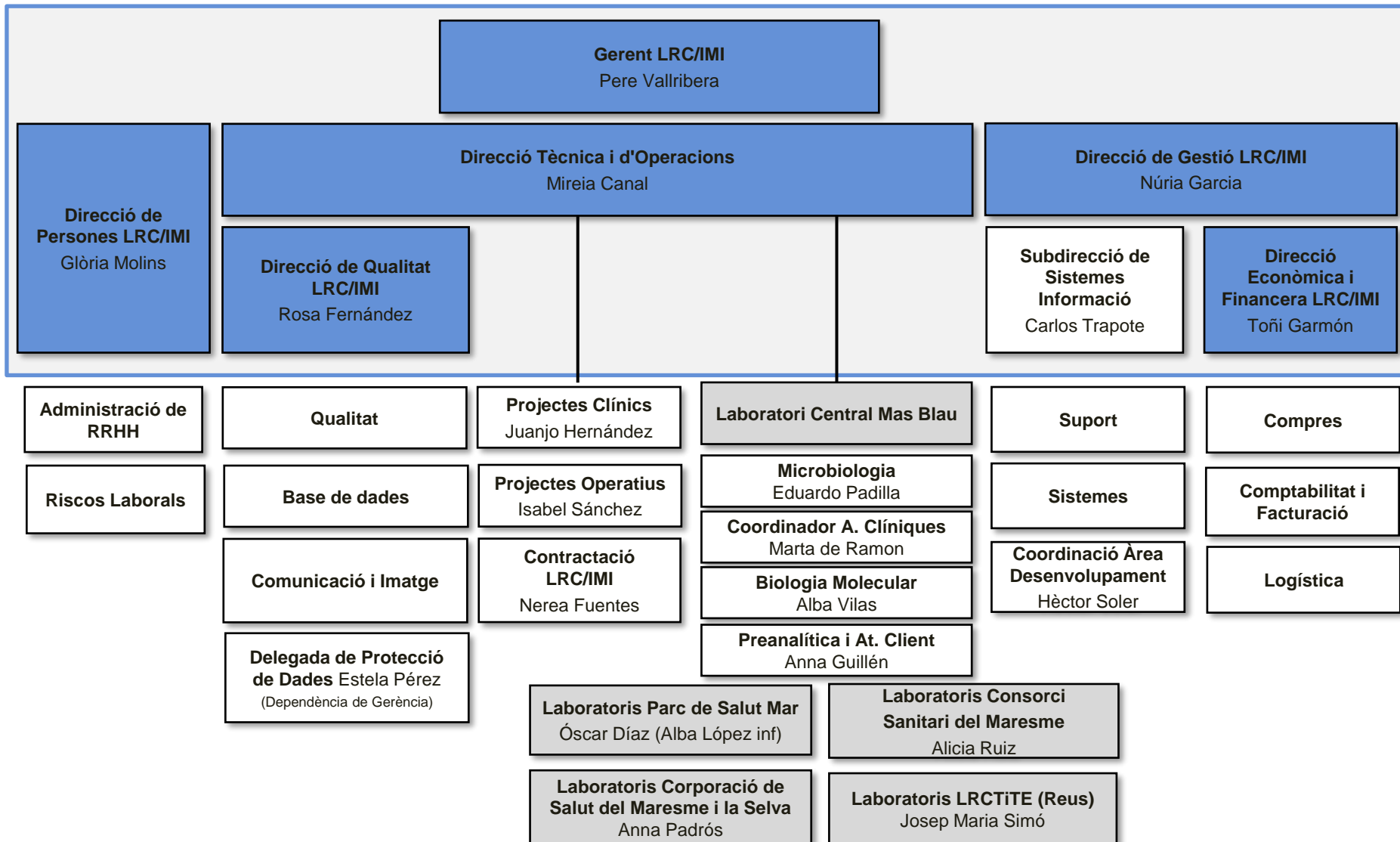

www.lrc.cat

Un laboratori de Referència, una xarxa de laboratoris

- La millor solució, serveis a mida
- Més de 3.000 proves
- Resultats immediats i accessibles
- Innovació tecnològica
- Compromís de qualitat
- Respectuosos amb el medi ambient

